Купить комнату за 351 550 рублей на улица Федосеева, 7

Пермский край, Лысьвенский городской округ, Лысьва, улица Федосеева, 7

351 550 Р
20 204Р за м^2

17.40 м^2	16.20 м^2	5 из 5
Общая	Жилая	Этаж

Продается комната общей площадью 17.40 кв.м. Дом блочный. Адрес: Россия, Пермский край, г. Лысьва, Федосеева ул, д. 7. Объект расположен в районе с очень развитой инфраструктурой, что обеспечит жителям современный уровень комфорта. Внутренняя отделка: Требует косметического ремонта Удобная транспортная доступность. Продавец принимает любую форму оплаты. ОКРУЖАЮЩАЯ ИНФРАСТРУКТУРА: Дет. сад, Школа, Поликлиника, Кафе, Больница, Прод. магазин, Парк, Остановка общ.транспорта.

1 с 28.06.2025, обновлен 06.10.2025

Продавец: Дежурный Пермь

Телефон: +7 342 258-28-28

Характеристики

Тип дома	блочный	Этаж	5
Этажей всего	5	Площадь жилая	16.20 кв. м
Высота потолков	2.5 м		
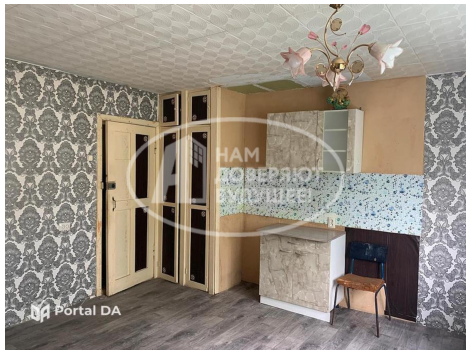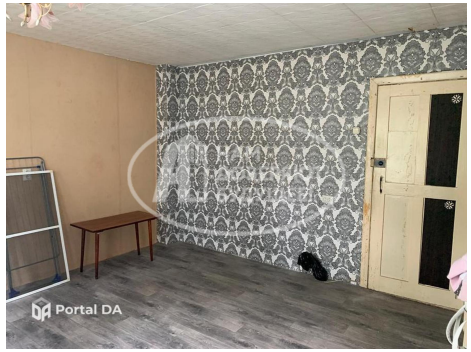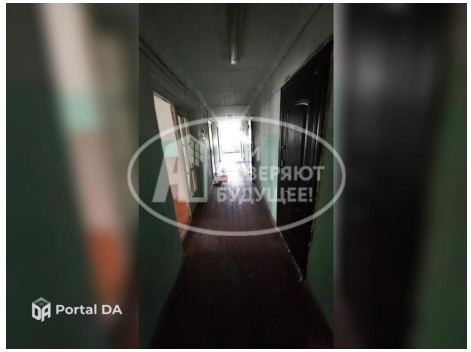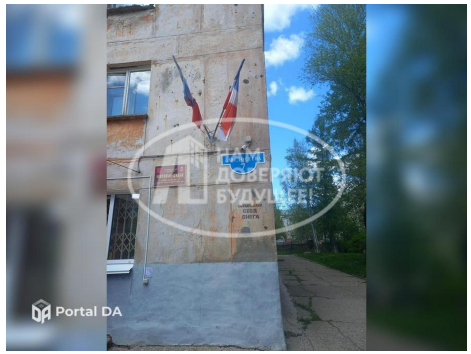
https://permskiy-kray.restate.ru/obj/prodazha-komnati-ulica-fedoseeva-7-19838196/