Купить квартиру за 750 000 рублей на ул Энергетиков, 11

Пермский край, Александровский район, Александровск, ул Энергетиков, 11

750 000 Р
25 862Р за м^2

29.00 м^2	15.70 м^2	5.00 м^2	2 из 2
Общая	Жилая	Кухня	Этаж

Продаётся однокомнатная квартира в посёлке Яйва улица Энергетиков 11 О КВАРТИРЕ: - Этаж 2/2 - Общая площадь квартиры 29,4 кв.м. - Жилая площадь 15,7 кв.м. - Площадь кухни 5,7 кв.м. - Дом шлакоблочный РЯДОМ С ДОМОМ НАХОДИТСЯ: - Детский сад - Школы в 10 минутах ходьбы - Автобусная остановка - Магазины: Магнит, Магнит косметик, Лион и много других - Пункты выдачи: Озон, Вайлдберриз - Библиотека - Вокзал - ДК - Парк с аллеей для прогулок, детские площадки в шаговой доступности ОПИСАНИЕ: - Квартира тёплая и уютная - Состояние жилое - Окна ПВХ - Балкон (не застеклён) - Пол линолеум - Санузел совмещённый (отделка панели) - Трубы ПВХ - Установлены счётчики на воду, газ и свет - Есть кладовая - Частично остаётся мебель - Входная дверь железная О СДЕЛКЕ: - 1 взрослый собственник - Без долгов и обременений - Прямая продажа - Полное юридическое сопровождение - Любая форма оплаты ПОЧЕМУ МЫ: - Федеральная компания - Работаем по стандартам качества - Юридическое сопровождение сделки на всех этапах - Помощь в оформлении ипотеки - Наша деятельность застрахована в компании ВСК ЗВОНИТЕ ПРЯМО СЕЙЧАС И ЗАПИСЫВАЙТЕСЬ НА ПРОСМОТР! Понравился наш вариант, а на покупку не хватает средств? Мы согласуем Вам ипотеку. У Вас обмен и своя недвижимость еще не продана? Предложите её, у нас более 40 агентов ...

0 с 17.09.2025, обновлен 17.09.2025

Продавец: Собственник

Телефон: +79824808835

Характеристики

Количество комнат	1	Тип дома	блочный
Этаж	2	Этажей всего	2
Площадь жилая	15.70 кв. м	Площадь кухни	5.00 кв. м
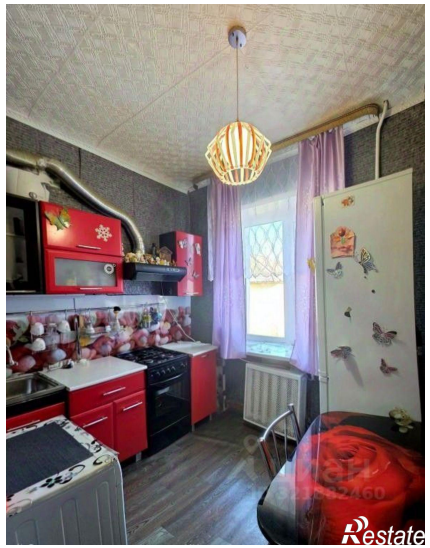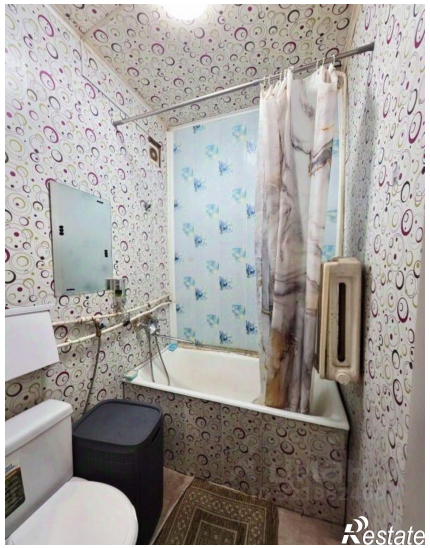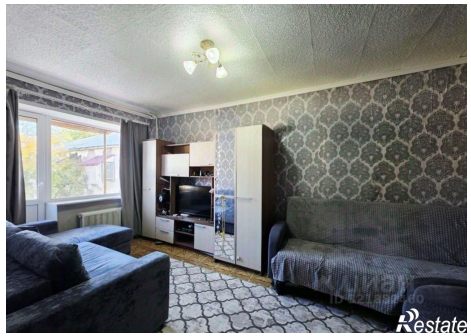
https://permskiy-kray.restate.ru/obj/prodazha-odnokomnatnoy-kvartiri-ul-e-nergetikov-11-18232701621/