Купить квартиру за 800 000 рублей на Первомайская улица, 16

Пермский край, Яйва, Первомайская улица, 16

800 000 Р
29 630Р за м^2

27.00 м^2	11.60 м^2	7.00 м^2	1 из 3
Общая	Жилая	Кухня	Этаж

Продаётся однокомнатная квартира в посёлке Яйва улица Первомайская 16! О КВАРТИРЕ: - Этаж 1/3 - Общая площадь квартиры 27,3 кв.м. - Жилая площадь 11,6 кв.м. - Площадь кухни 7,9 кв.м. - Дом кирпичный РЯДОМ С ДОМОМ НАХОДИТСЯ: - Детские сады в 10 минутах ходьбы - Школы в 5 минутах ходьбы - Автобусная остановка - Магазины - Пункты выдачи: вайлдберриз, озон - Аптеки - ДК Энергетик - Парк с аллеей для прогулок, детские площадки в шаговой доступности ОПИСАНИЕ: - Квартира уютная и тёплая - Состояние жилое - Окна ПВХ - Балкон, застеклён (деревянные рамы) - Пол линолеум - Санузел совмещён - Трубы ПВХ - Есть кладовая - Частично остаётся мебель - Входная дверь железная, вторая - деревянная О СДЕЛКЕ: - Без долгов и обременений - Прямая продажа - Полное юридическое сопровождение - Любая форма оплаты ПОЧЕМУ МЫ: - Федеральная компания - Работаем по стандартам качества - Юридическое сопровождение сделки на всех этапах - Помощь в оформлении ипотеки - Наша деятельность застрахована в компании ВСК ЗВОНИТЕ ПРЯМО СЕЙЧАС И ЗАПИСЫВАЙТЕСЬ НА ПРОСМОТР! Понравился наш вариант, а на покупку не хватает средств? Мы согласуем Вам ипотеку. У Вас обмен и своя недвижимость еще не продана? Предложите её, у нас более 40 агентов и чаще всего, покупатель уже есть. Звоните и приходите на просмотр в любое удобное ...

0 с 27.08.2025, обновлен 27.08.2025

Продавец: Собственник

Телефон: +79824808835

Характеристики

Количество комнат	1	Тип дома	кирпичный
Этаж	1	Этажей всего	3
Площадь жилая	11.60 кв. м	Площадь кухни	7.00 кв. м

https://permskiy-kray.restate.ru/obj/prodazha-odnokomnatnoy-kvartiri-pervomayskaya-ulica-16-18232590557/

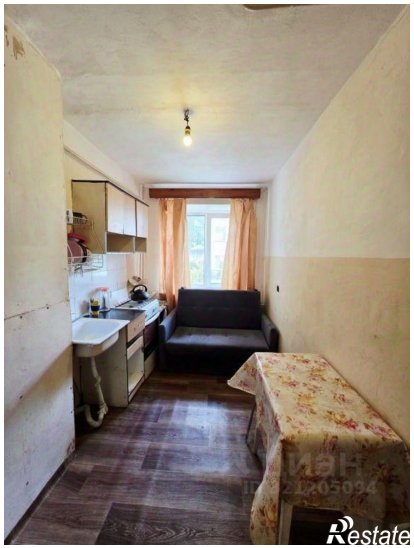

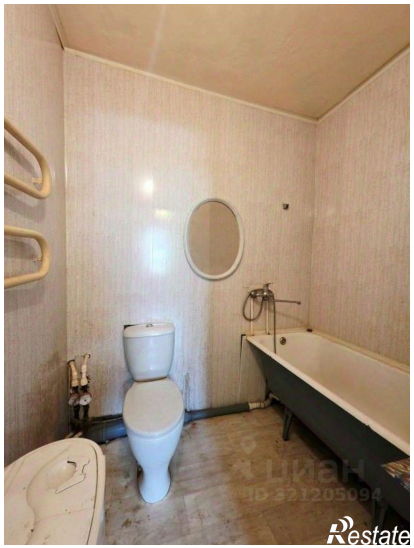
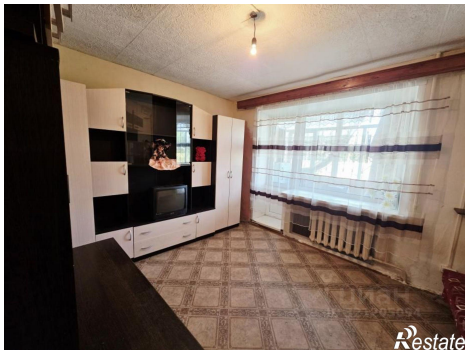

Restate