Купить квартиру за 2 050 000 рублей на ул Металлистов, 26

Пермский край, Лысьвенский городской округ, Лысьва, ул Металлистов, 26

2 050 000 Р
50 000Р за м^2

41.00 м^2	6.00 м^2	3 из 5
Общая	Кухня	Этаж

Продается двухкомнатная квартира в центральном районе города, расположенная на удобном третьем этаже пятиэтажного дома. Угловое расположение обеспечивает хорошую инсоляцию: окна выходят на тихий двор и сторону школы №7, что гарантирует спокойную атмосферу без шума оживленных улиц. Площадь квартиры составляет 41,3 кв.м, что оптимально для комфортного проживания семьи с детьми. Квартира требует косметического ремонта, что дает возможность новым владельцам реализовать индивидуальный дизайн-проект с учетом личных предпочтений. Расположение объекта — ключевое преимущество. В пешей доступности (3-7 минут) находятся школы, детские сады, аптеки и супермаркеты. Дом относится к кварталу с развитой инфраструктурой, где все необходимое для повседневной жизни доступно без использования автомобиля. Квартира подходит как для постоянного проживания благодаря удачному расположению, так и для инвестиций — район стабильно растет в цене из-за развитой инфраструктуры и транспортной доступности. Собственник рассматривает варианты торга для покупателей, документы готовы к сделке. Код пользователя: 185649 Номер в базе: 9548781

0 с 11.08.2025, обновлен 11.08.2025

Продавец: Шарина Евгения Павловна

Телефон: +79097298321

Характеристики
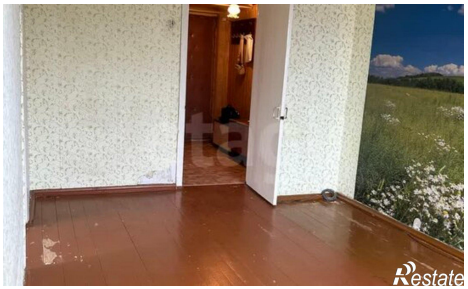
Количество комнат	2	Этаж	3
Этажей всего	5	Площадь кухни	6.00 кв. м