Купить квартиру за 1 550 000 рублей на ул Им газ. Правда, 15

Пермский край, Городской округ Губаха, ул Им газ. Правда, 15

1 550 000 Р
26 271Р за м^2

59.00 м^2	9.20 м^2	40.00 м^2	2 из 2
Общая	Жилая	Кухня	Этаж

Продается двухкомнатная квартира улучшенной планировки с большой кухней в спальном районе.В квартире установлено газовое автономное отопление, что максимально экономит расхода по оплате коммунальных услуг (документы в порядке), окна ПВХ, балкон не застекленный, раздельный сан/узел, комнаты изолированные, так же имеется просторная кладовая, входная дверь нового образца (не китайская). Сан.техника полностью заменена, межкомнатные двери заменены. Идеальный вариант для ваших дизайнерских решений, с минимальными вложениями! Соседи адекватные и приличные люди. Стоимостью 1 550 000 руб., возможен разумный ТОРГ при осмотре.

0 с 12.07.2025, обновлен 12.07.2025

Продавец: Собственник

Телефон: +79824703403

Характеристики

Количество комнат	2	Тип дома	блочный
Этаж	2	Этажей всего	2
Площадь жилая	9.20 кв. м	Площадь кухни	40.00 кв. м

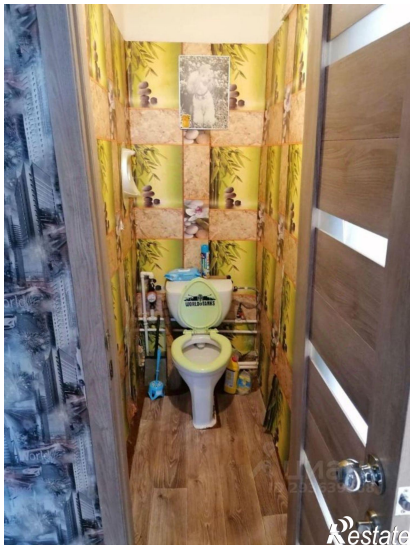

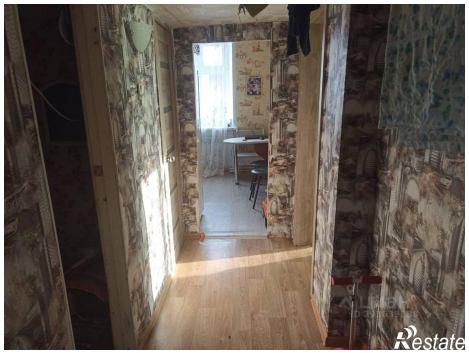

Restate

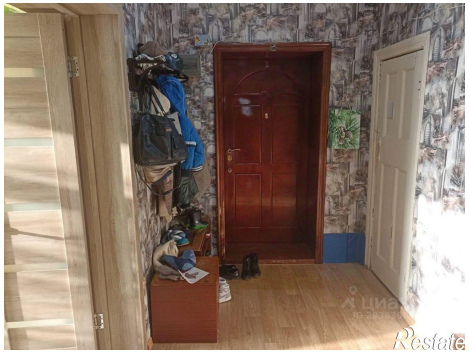
Restate