# Купить квартиру за 2 900 000 рублей на городской округ Пермь, Пермь, улица Гашкова, 22

Пермский край, городской округ Пермь, Пермь, улица Гашкова, 22

2 900 000 Р
96 667Р за м$^2$

| 30.00 м$^2$ | 6.00 м$^2$ | 3 из 5 |
|---|---|---|
| Общая | Кухня | Этаж |

Продается просторная квартира в развитом районе Вышка 2! Отличное местоположение: рядом новый современный бассейн, детский садик прямо под окном, а в шаговой доступности — школа и гимназия. Вблизи расположены сетевые магазины, аптеки, детская поликлиника, что обеспечивает высокий уровень комфорта и инфраструктуры. Удобная транспортная развязка обеспечит быстрый выезд из района и доступ к всем necessary объектам города. Идеальный вариант для молодых семейных пар, молодых специалистов или тех, кто ценит удобство и развитую инфраструктуру. Звоните прямо сейчас и организуем просмотр! Код пользователя: 177954 Номер в базе: 8975786

0 с 03.07.2025, обновлен 03.07.2025

Продавец: Собственник

Телефон: +79823712056

## Характеристики
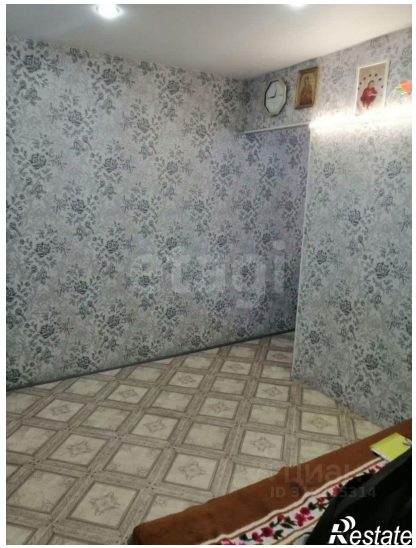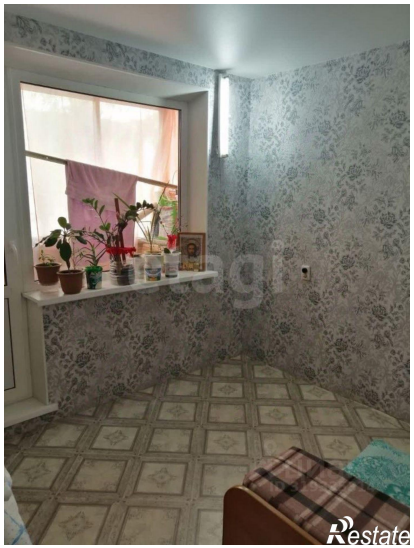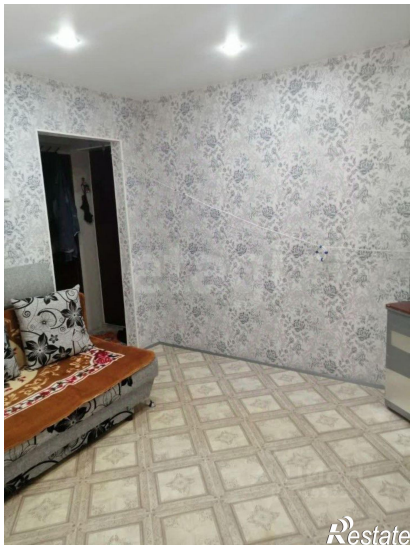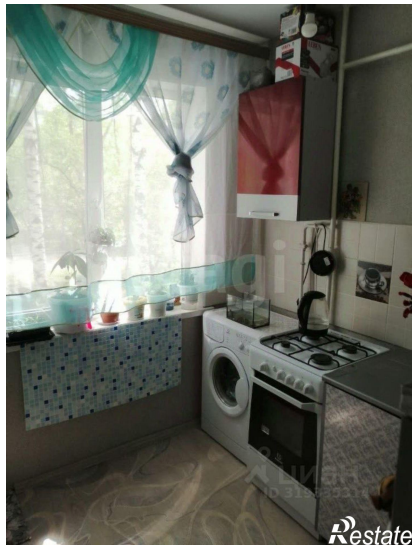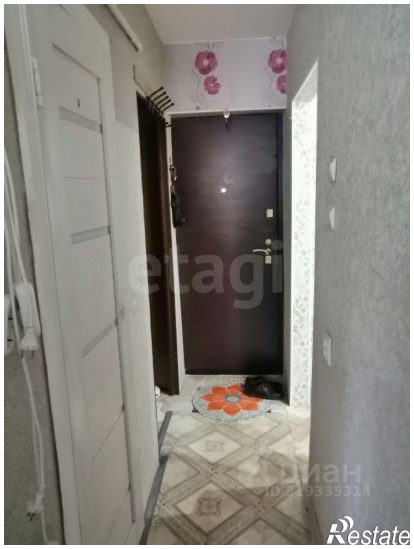
| | | | |
|---|---|---|---|
| Количество комнат | 1 | Тип дома | панельный |
| Этаж | 3 | Этажей всего | 5 |
| Площадь кухни | 6.00 кв. м | | |