Купить квартиру за 1 200 000 рублей на Усольский р-н, г Усолье, ул Елькина, д 4

Пермский край, Усольский р-н, г Усолье, ул Елькина, д 4

1 200 000 Р
37 500Р за м^2

32.00 м^2	16.60 м^2	6.00 м^2	2 из 2
Общая	Жилая	Кухня	Этаж

Продаётся однокомнатная квартира по адресу улица Елькина 4 О КВАРТИРЕ: - Общая площадь квартиры 32,4 кв.м - Этаж 2/2 - Кухня 6 кв. м - Окна ПВХ РЯДОМ С ДОМОМ НАХОДЯТСЯ: - Продуктовые магазины - Стадион - Школа 22 - Детский сад Радуга - Дом культуры - Библиотека - Остановки общественного транспорта - Центр города ОПИСАНИЕ: - Окна ПВХ, выходят на разные стороны - Водонагреватель - Газовое отопление - Сделан хороший косметический ремонт - В комнате сделан камин - Соседи хорошие - В подарок покупателю остается кирпичный гараж О СДЕЛКЕ: - Прямая продажа - Любая форма оплаты - Полное юридическое сопровождение ПОЧЕМУ МЫ: - Федеральная компания - Работаем по стандартам качества - Юридическое сопровождение сделки на всех этапах - Помощь в оформлении ипотеки - Наша деятельность застрахована в компании ВСК ЗВОНИТЕ ПРЯМО СЕЙЧАС И ЗАПИСЫВАЙТЕСЬ НА ПРОСМОТР! Понравился наш вариант, а на покупку не хватает средств? Мы согласуем ипотеку. У Вас обмен и своя недвижимость еще не продана? Предложите её, у нас более 40 агентов и чаще всего, покупатель уже есть. Звоните и приходите на просмотр!!!

0 с 03.07.2025, обновлен 03.07.2025

Продавец: Собственник

Телефон: +79824808835

Характеристики

Количество комнат	1	Тип дома	кирпичный
Этаж	2	Этажей всего	2
Площадь жилая	16.60 кв. м	Площадь кухни	6.00 кв. м
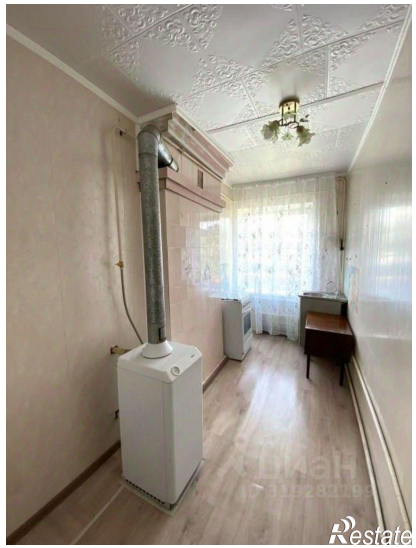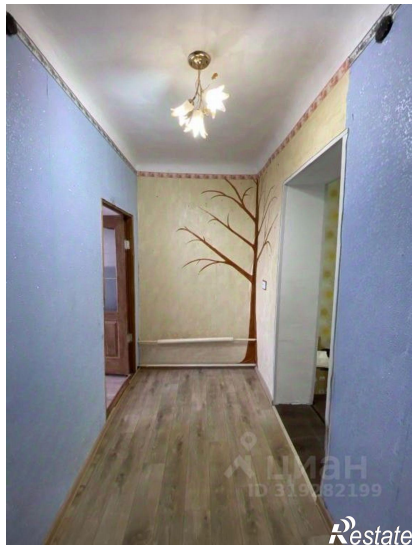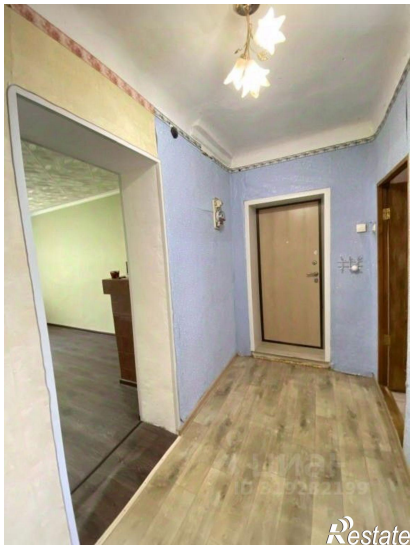
https://permskiy-kray.restate.ru/obj/prodazha-odnokomnatnoy-kvartiri-usolskiy-r-n-g-usole-ul-elkina-d-4-18232209457/