Купить квартиру за 2 600 000 рублей на ул Детская, 37

Пермский край, Кунгурский район, Кунгур, ул Детская, 37

2 600 000 Р
89 655Р за м^2

29.00 м^2	7.00 м^2	3 из 5
Общая	Кухня	Этаж

Продаётся однокомнатная квартира вторичка на 3 этаже 5-этажного дома. Общая площадь квартиры составляет 29.20 кв.м. Сейчас в квартире выполнен стандартный ремонт, что делает её экономичным вариантом для покупки. Эта квартира отлично подойдет для молодых людей, студентов, родителей или пожилых родственников. Также это оптимальный вариант для инвестиций в недвижимость. При необходимости вы можете воспользоваться ипотекой или материнским капиталом для покупки этой прекрасной квартиры. Не упустите свой шанс стать обладателем этого уютного жилья в центре города! Звоните нам прямо сейчас и мы организуем для вас просмотр квартиры.Номер объекта: #5/537087/22986

0 с 18.06.2025, обновлен 18.06.2025

Продавец: Светлана

Телефон: +79125834741

Характеристики

Количество комнат	1	Этаж	3
Этажей всего	5	Площадь кухни	7.00 кв. м
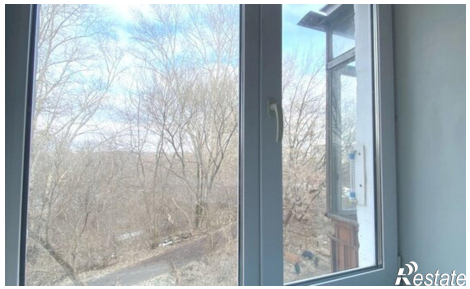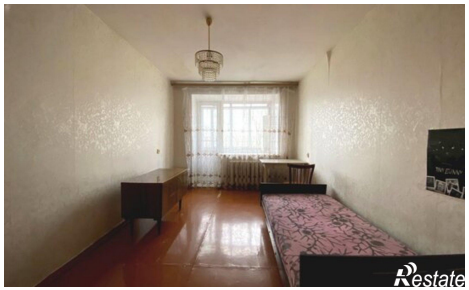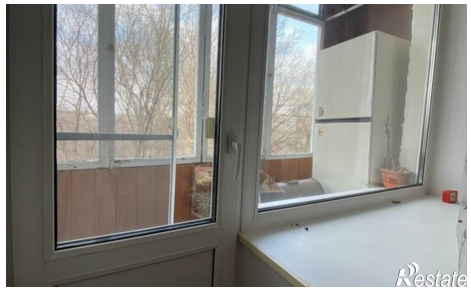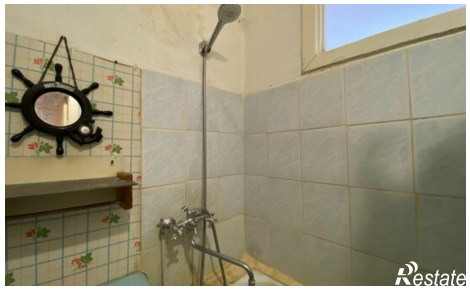
https://permskiy-kray.restate.ru/obj/prodazha-odnokomnatnoy-kvartiri-ul-detskaya-37-18232117090/