Купить квартиру за 420 000 рублей на Кизел, улица Суворова, 4

Пермский край, Кизел, улица Суворова, 4

420 000 Р
16 800Р за м^2

25.00 м^2	6.00 м^2	3 из 5
Общая	Кухня	Этаж

Продается уютная 1-комнатная квартира на 3 этаже 5 этажного дома в городе Кизел ???? ???? Чистая, светлая, теплая – солнечная сторона! ???? Ремонт: стеклопакет на кухне, утепленный балкон, совмещенный санузел. ???? На полу (кухня, коридор) – ковровое покрытие. ???? Мебель на фото остается (по желанию) и входит в стоимость. ✔ От собственника – без долгов, обременений, прописанных. ✔ Тихие соседи, новая газовая котельная. ???? Отличная локация: ???? Остановка – 150 м (автобус каждые 30 мин). ???? Школа, детский сад, магазины – в шаговой доступности. ???? Продуктовый – 5 минут пешком. Детские и спортивные площадки рядом. Код пользователя: 149330 Номер в базе: 8533027

0 с 11.06.2025, обновлен 11.06.2025

Продавец: Титов Михаил Серафимович

Телефон: +79091100292

Характеристики

Количество комнат	1	Этаж	3
Этажей всего	5	Площадь кухни	6.00 кв. м
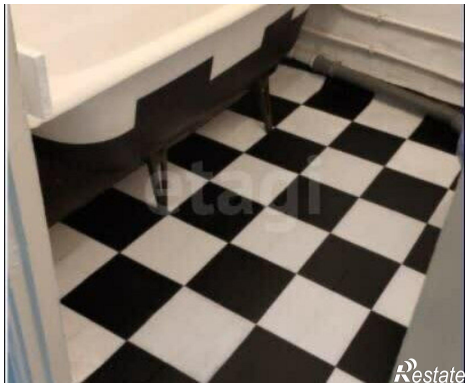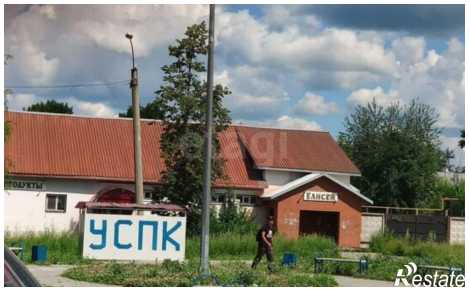
https://permskiy-kray.restate.ru/obj/prodazha-odnokomnatnoy-kvartiri-kizel-ulica-suvorova-4-18232076319/