Купить квартиру за 4 300 000 рублей на Коммунистическая улица, 12

Пермский край, Краснокамский район, Краснокамск, Коммунистическая улица, 12

4 300 000 Р
54 430Р за м^2

79.00 м^2	62.00 м^2	8.00 м^2	3 из 4
Общая	Жилая	Кухня	Этаж

Продается просторная трехкомнатная квартира. Все комнаты изолированы, правильной формы , две из которых с балконом, сан/узел раздельный, сан. техника в хорошем состоянии, везде поменяны окна, частично требуется ремонт. Дом расположен в отличной локации, рядом городской парк, ледовый дворец, школа, множество магазинов, аптек, остановка общественного транспорта. Продажа без условий, один взрослый собственник.

0 с 04.06.2025, обновлен 04.06.2025

Продавец: Собственник

Телефон: +79193412561

Характеристики
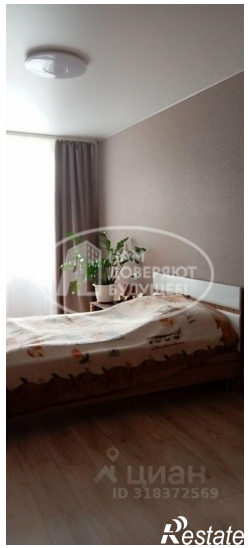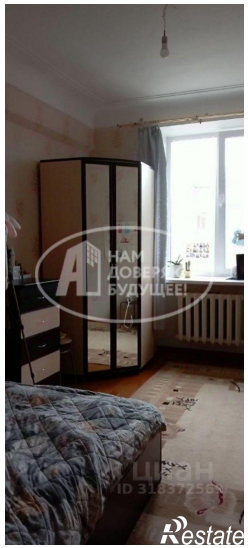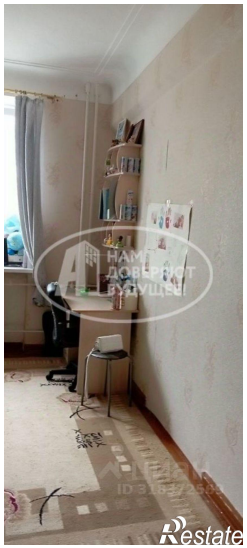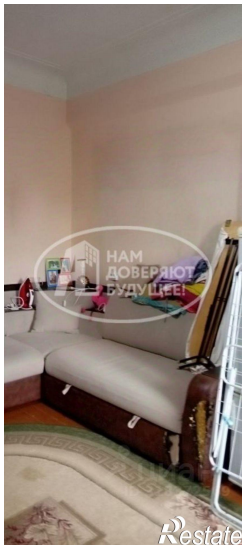
Количество комнат	3	Тип дома	блочный
Этаж	3	Этажей всего	4
Площадь жилая	62.00 кв. м	Площадь кухни	8.00 кв. м