Купить квартиру за 3 150 000 рублей на ул Генерала Богомягкова, 14

Пермский край, Осинский район, Оса, ул Генерала Богомягкова, 14

3 150 000 Р
59 434Р за м^2

53.00 м^2	32.10 м^2	9.10 м^2	4 из 5
Общая	Жилая	Кухня	Этаж

Продаётся 2-комнатная квартира на 4 этаже. Комнаты изолированные. Просторная кухня. Санузел раздельный. Ремонт косметический. Вид с балкона на детский сад № 12 Отличная локация: рядом школа, детский сад, магазины, бульвар Горького, аптека, ярмарочная площадь и т.д. Удобно будет для семьи с детьми. В подарок - кухонный гарнитур и шкаф в прихожей. В подъезде чистота, порядок. Порядочные соседи. Один взрослый собственник. Торг реальному покупателю.

2 с 28.05.2025, обновлен 28.05.2025

Продавец: Пользователь

Телефон: +79333182320

Характеристики

Количество комнат	2	Этаж	4
Этажей всего	5	Площадь жилая	32.10 кв. м
Площадь кухни	9.10 кв. м		
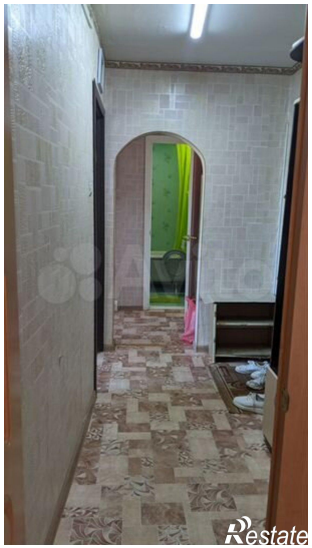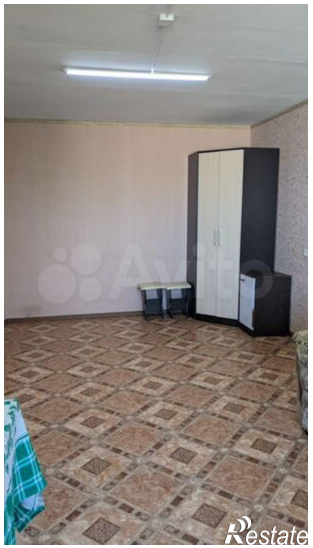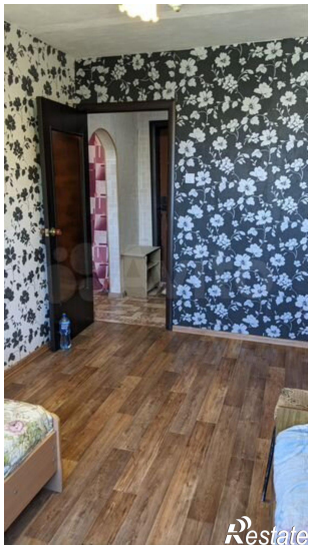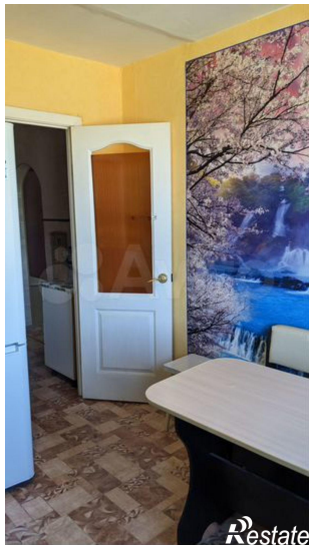
https://permskiy-kray.restate.ru/obj/prodazha-dvuhkomnatnoy-kvartiri-ul-generala-bogomyagkova-14-18231982405/