Купить квартиру за 4 000 000 рублей на ул Степана Разина, 77

Пермский край, Осинский район, Оса, ул Степана Разина, 77

4 000 000 Р
85 106Р за м^2

47.00 м^2	36.40 м^2	7.00 м^2	1 из 5
Общая	Жилая	Кухня	Этаж

Продается двухкомнатная квартира на 1 этаже. Отличный вариант для открытия магазина, офиса, салона и т.д Шикарное расположение: центр города, в шаговой доступности

0 с 22.05.2025, обновлен 22.05.2025

Продавец: Собственник

Телефон: +79120690957

Характеристики

Количество комнат	2	Тип дома	кирпичный
Этаж	1	Этажей всего	5
Площадь жилая	36.40 кв. м	Площадь кухни	7.00 кв. м
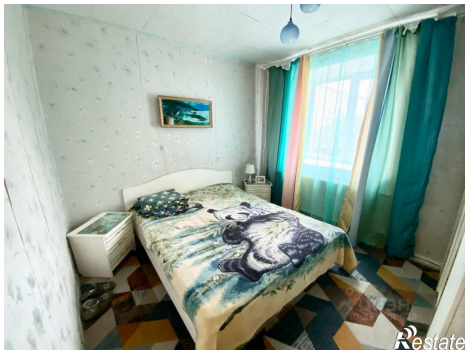
ЦИАН
ID 317800628