Купить квартиру за 4 600 000 рублей на ул Советская, 34

Пермский край, Чайковский район, Чайковский, ул Советская, 34

4 600 000 Р
79 310Р за м^2

58.00 м^2	37.00 м^2	8.00 м^2	4 из 9
Общая	Жилая	Кухня	Этаж

Хотите жить в квартире улучшенной планировки, с застекленной лоджией? Чтобы был не высокий этаж, имелись в наличии лифт и мусоропровод? А рядом с домом чтобы были остановки, всевозможные магазины, аптеки, банки, поликлиники, школа, детский сад? Тогда это предложение для вас! Продается 3 комн.квартира УП в центре Уральской ул. Советская, д. 34, ост. Площадь Чайковского ! Общая площадь квартиры = 58,3 кв.м., жилая = 37 кв.м. Комната 1 = 16,0 кв.м., комната 2 = 12,4 кв.м., комната 3 = 8,6 кв.м. Санузел совмещен, выложен плиткой. Кухня почти 9 кв.м., есть удобная и практичная кладовка для хранения заготовок. Застекленная большая лоджия (6 м). Пол утеплен. Квартира расположена на 4 этаже 9-ти этажного дома. Легко подниматься пешком! Окна квартиры выходят во двор и на микрорынок. В перспективе на месте микрорынка построят Спортивный комплекс с бассейном. В доме: мусоропровод, лифт. 3 взрослых собственника. В собственности больше 10 лет. Быстрый выход на сделку. Все будут на сделке лично. Остались вопросы? Звоните/пишите. Записывайтесь на просмотр квартиры. Несколько собственников. Без обременений.

0 с 29.04.2025, обновлен 29.04.2025

Продавец: Собственник

Телефон: +79824706858

Характеристики

Количество комнат	3	Тип дома	панельный
Этаж	4	Этажей всего	9
Площадь жилая	37.00 кв. м	Площадь кухни	8.00 кв. м

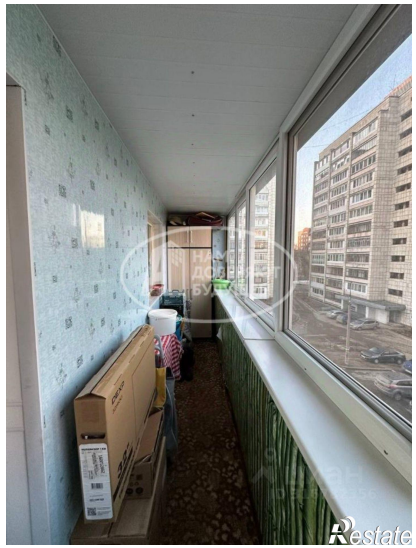

Restate

Restate