Купить квартиру за 2 650 000 рублей на ул Орлова, 46

Пермский край, Добрянский район, Добрянка, ул Орлова, 46

2 650 000 Р
66 250Р за м^2

40.00 м^2
Общая

4 из 5
Этаж

Продам светлую двухкомнатную квартиру, в тёплом кирпичном доме. Расположена в самом сердце города Добрянки, в шаговой доступности все сетевые продуктовые магазины, торговые центры, школа, садик, аптеки, больница, остановка, городской парк. В 2020 году была произведена замена всех радиаторов и труб отопления, На радиаторах стоят регуляторы температуры. Чистый ухоженный подъезд. Все соседи тихие, спокойные доброжелательные люди. Сделан ремонт, внедрены интересные дизайнерские решения. В каждой комнате стоит стеклопакет, балкон застеклён. Стоит качественная, дорогая, входная дверь с шумоизоляцией. Заменены все межкомнатные двери. Заменена вся сантехника. Поменяна электропроводка. Весь пол вскрывался и утеплялся, уложен линолеум. Раздельный санузел. В квартире остаётся вместительный встроенный шкаф-купе, водонагреватель, современный кухонный гарнитур со всей встроенной техникой (духовой шкаф, варочная панель, вытяжка). На кухне установлен встроенный фильтр для воды. При необходимости можем оставить другую бытовую технику и мебель (обсуждается отдельно) Есть своё парковочное место (не зарегистрированное). Во дворе расположена целая парковая зона, с детской площадкой, вечернее время освещается. Ещё один плюс расположение квартиры, есть возможность три раза вынести мусор (три разных времени ...

0 с 28.04.2025, обновлен 28.04.2025

Продавец: Собственник

Телефон: +79193005663

Характеристики

Количество комнат	2	Тип дома	кирпичный
Этаж	4	Этажей всего	5

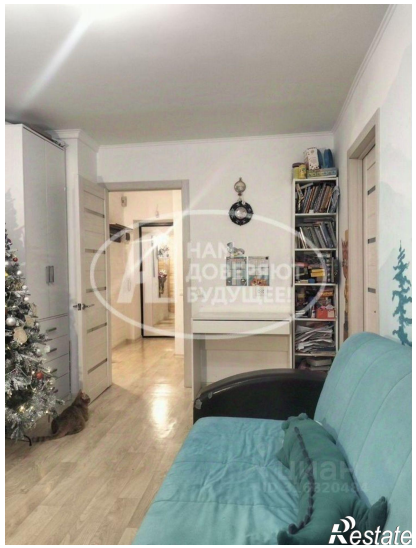
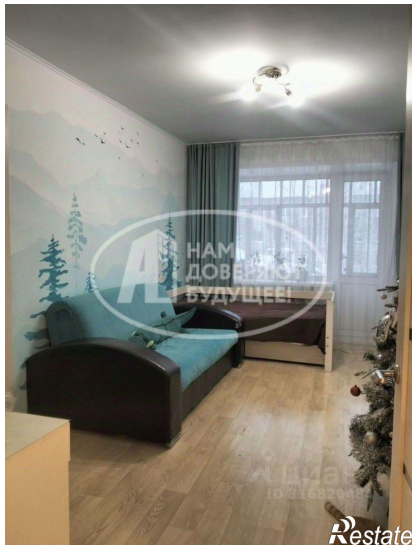
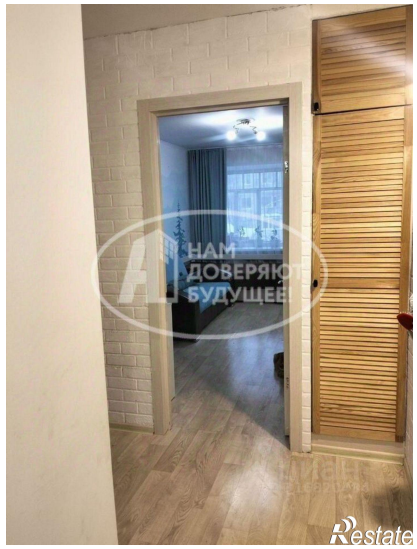
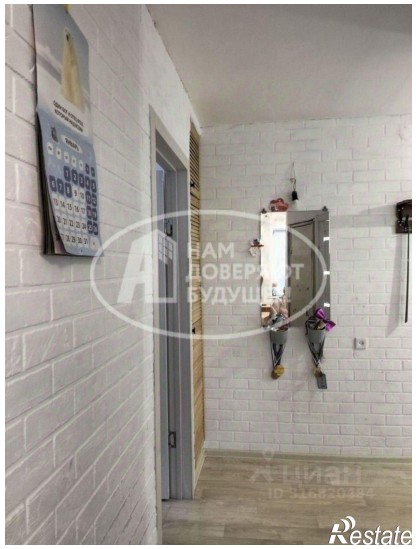
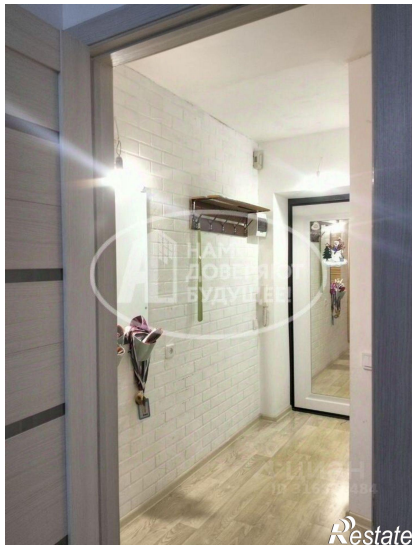

НАМ
ДОВЕРЯЮТ
БУДУЩЕЕ!
Restate

НАМ
ДОВЕРЯЮТ
БУДУЩЕЕ!
Restate