Купить квартиру за 4 890 000 рублей на ул Юбилейная, 16

Пермский край, Чернушинский район, Чернушка, ул Юбилейная, 16

4 890 000 Р
81 500Р за м^2

60.00 м^2	5.00 м^2	5 из 5
Общая	Кухня	Этаж

Продаётся великолепная 4-комнатная квартира 60,7 кв.м — идеальный вариант для комфортной жизни в самом центре города Чернушка! Эта квартира с современным евро-ремонтом, выполненным с любовью и вниманием к деталям, готова стать вашим уютным гнёздышком. Внутри вас ждут натяжные потолки, качественные стеклопакеты и новые стильные радиаторы, которые обеспечат тепло и уют в любое время года. Полы залиты, стены идеально выровнены, а в комнатах уложен ламинат, который добавляет атмосферу уюта. В коридоре и кухне — плитка с тёплым полом, что делает пространство ещё более комфортным. В подарок вам остаётся новая, современная встроенная кухня, которая станет настоящим украшением вашего дома. Просторный шкаф-купе с раздвижными зеркальными дверями обеспечит достаточное место для хранения вещей, а душевая кабина станет вашим личным оазисом для отдыха. К тому же, в квартире установлен кондиционер для вашего удобства. Расположение квартиры просто идеальное! В шаговой доступности находятся все необходимые объекты инфраструктуры: сетевые магазины, зоомагазин, аптека, политехнический колледж, стадион, детские сады и школа. Также рядом МФЦ, кафе и городской пруд — всё, что нужно для комфортной жизни. Не упустите шанс стать владельцем этой прекрасной квартиры! Удобная парковка с видеонаблюдением ...

0 с 27.04.2025, обновлен 27.04.2025

Продавец: Собственник

Телефон: +79197005951

Характеристики

Количество комнат	4	Тип дома	кирпичный
Этаж	5	Этажей всего	5
Площадь кухни	5.00 кв. м		

https://permskiy-kray.restate.ru/obj/prodazha-chetyrehkomnatnoy-kvartiri-ul-yubileynaya-16-18231763221/

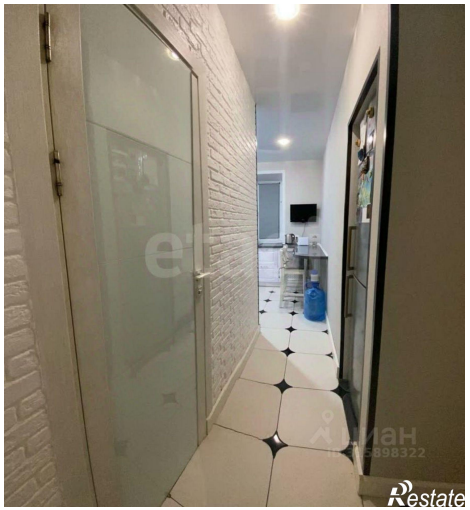
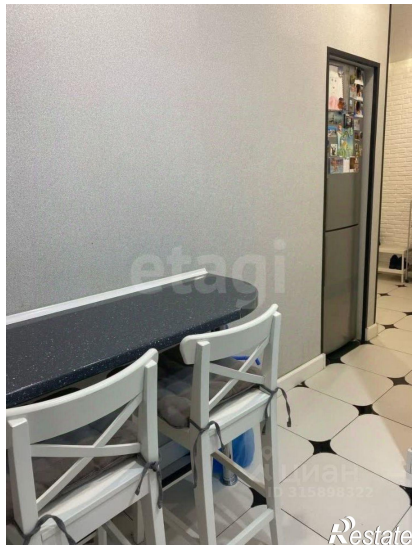

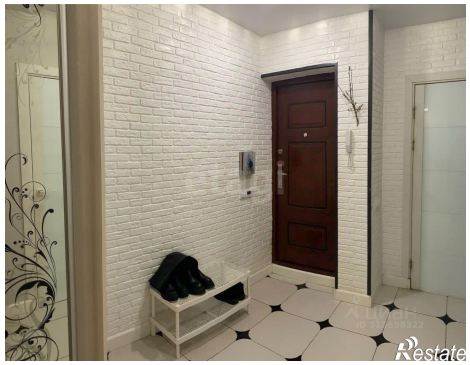

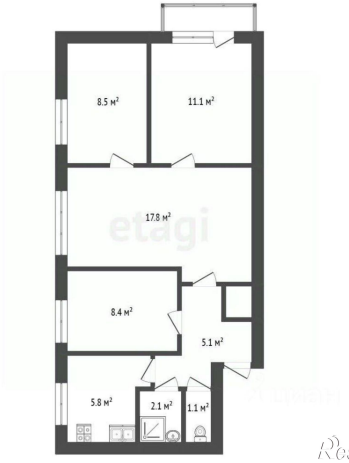
8.5 м²
11.1 м²
17.8 м²
8.4 м²
5.1 м²
5.8 м²
2.1 м²
1.1 м²