Купить квартиру за 3 450 000 рублей на улица Коммуны, 24

Пермский край, Кунгурский район, Кунгур, улица Коммуны, 24

3 450 000 Р
77 354Р за м^2

44.60 м^2	6.00 м^2	1 из 5
Общая	Кухня	Этаж

В продаже двухкомнатная квартира уютная и чистая, заезжай и живи. В шаговой доступности школы, сады, сетевые магазины и торговые центры. Документы готовы к сделке. Помощь в одобрении ипотеки! Звоните и записывайтесь на просмотр!!!

1 с 26.04.2025, обновлен 14.07.2025

Продавец: Валерия

Телефон: +7 922 243-04-15

Характеристики

Количество комнат	2	Тип дома	кирпичный
Этаж	1	Этажей всего	5
Санузел	совмещенный с/у	Площадь кухни	6.00 кв. м

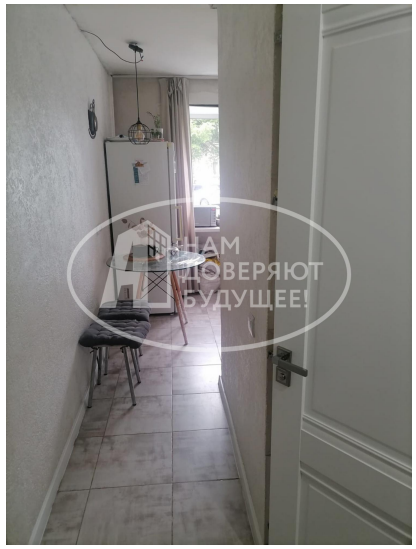

НАМ
ДОВЕРЯЮТ
БУДУЩЕЕ!

НАМ
ДОВЕРЯЮТ
БУДУЩЕЕ!