Купить квартиру за 2 700 000 рублей на Кунгур, улица Нефтяников, 37

Пермский край, Кунгур, улица Нефтяников, 37

2 700 000 Р
87 097Р за м^2

31.00 м^2	18.00 м^2	6.00 м^2	5 из 5
Общая	Жилая	Кухня	Этаж

Продается 1-комнатная квартира в доме улучшенной планировки, м/р Нагорный Общая площадь: 32 м². Сделан качественный ремонт, квартира передается в очень хорошем состоянии. Уютная, тихая, светлая с прекрасным видом из окон. Именно это стало ключевым фактором для нынешних собственников. В квартире готовы оставить: кухонный гарнитур и вместительный шкаф-купе, который по объему больше напоминает гардеробную. Инфраструктура: во дворе дома большая площадка, достаточно места для парковки. В шаговой доступности есть все необходимое для комфортной жизни. Один взрослый собственник, квартира приобретена за наличный расчет, долгов и обременений нет. Не упустите возможность стать владельцем этой замечательной квартиры! Звоните для получения дополнительной информации и организации просмотра.

0 с 23.04.2025, обновлен 23.04.2025

Продавец: Собственник

Телефон: +79124905591

Характеристики

Количество комнат	1	Тип дома	кирпичный
Этаж	5	Этажей всего	5
Площадь жилая	18.00 кв. м	Площадь кухни	6.00 кв. м

https://permskiy-kray.restate.ru/obj/prodazha-odnokomnatnoy-kvartiri-kungur-ulica-neftyanikov-37-18231737690/

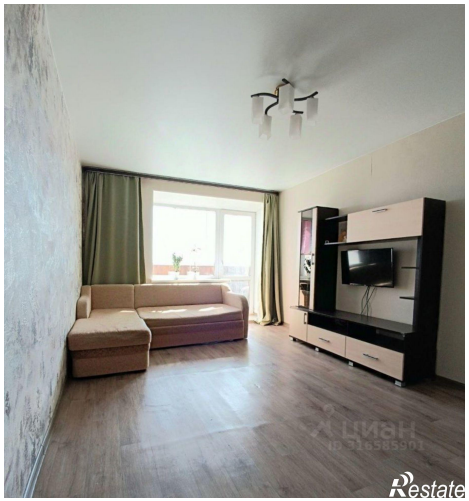

Restate

Restate