Купить квартиру за 1 500 000 рублей на ул Юбилейная, 26

Пермский край, Бардымский район, Березники, ул Юбилейная, 26

1 500 000 Р
37 500Р за м^2

40.00 м^2	22.00 м^2	6.00 м^2	1 из 5
Общая	Жилая	Кухня	Этаж

Продаётся двухкомнатная квартира по адресу Юбилейная 26 О КВАРТИРЕ: - Этаж 1 - Общая площадь 40,3 кв.м. - Жилая площадь 22 кв.м. - Площадь кухни 6 кв.м. РЯДОМ С ДОМОМ НАХОДИТСЯ: - Школа 24, 28 - Магазины Пятёрочка, Магнит - Кинотеатр Мелодия - Детские сады 3, 59, 49, ясельный переулок - Дворец Пионеров со множеством секций - Детская поликлиника 1 - Остановки в шаговой доступности в любую часть города ОПИСАНИЕ: - Квартира имеет удобную планировку с двумя изолированными комнатами и большим коридором - Требуется ремонт - Окна ПВХ - Развитая инфраструктура О СДЕЛКЕ: - Альтернативная продажа - Полное юридическое сопровождение - Любая форма оплаты ПОЧЕМУ МЫ: - Федеральная компания - Работаем по стандартам качества - Юридическое сопровождение сделки на всех этапах - Помощь в оформлении ипотеки - Наша деятельность застрахована в компании ВСК ЗВОНИТЕ ПРЯМО СЕЙЧАС И ЗАПИСЫВАЙТЕСЬ НА ПРОСМОТР! Понравился наш вариант, а на покупку не хватает средств? Мы согласуем ипотеку. У Вас обмен и своя недвижимость еще не продана? Предложите её, у нас более 40 агентов и чаще всего, покупатель уже есть. Звоните и приходите на просмотр!!!

0 с 16.04.2025, обновлен 16.04.2025

Продавец: Собственник

Телефон: +79824808835

Характеристики

Количество комнат	2	Тип дома	панельный
Этаж	1	Этажей всего	5
Площадь жилая	22.00 кв. м	Площадь кухни	6.00 кв. м
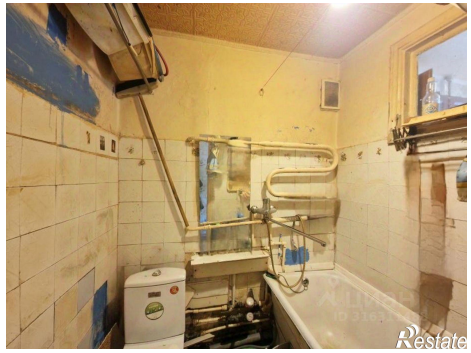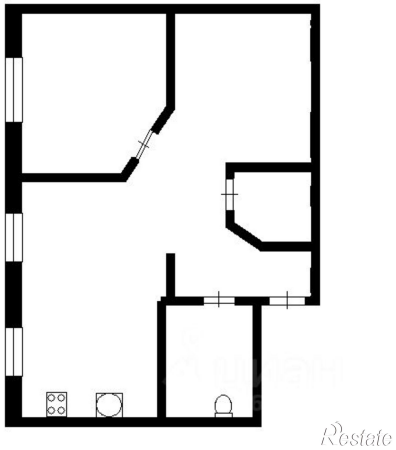
https://permskiy-kray.restate.ru/obj/prodazha-dvuhkomnatnoy-kvartiri-ul-yubileynaya-26-18231675923/