Купить квартиру за 2 100 000 рублей на улица Чайковского, 6

Пермский край, Лысьвенский городской округ, Лысьва, улица Чайковского, 6

2 100 000 Р
42 084Р за м^2

49.90 м^2
Общая

Продается 2-х ком. квартира улучшенной планировки, 3/5 этаж, в престижном районе города. Квартира без косметического ремонта, отличный вариант сделать ремонт на свой вкус. Трубы и счетчики новые, есть две вместительные кладовые, просторные кухня и прихожая, комнаты и туалет с ванной раздельные. В подъезде площадка с тамбуром, которая отделена дверью от общего коридора. В шаговой доступности во дворе детский сад, через дорогу школа №6, магазины и автобусная остановка. Реальному покупателю разумный торг уместен.

0 с 29.03.2025, обновлен 07.07.2025

Продавец: Ирина
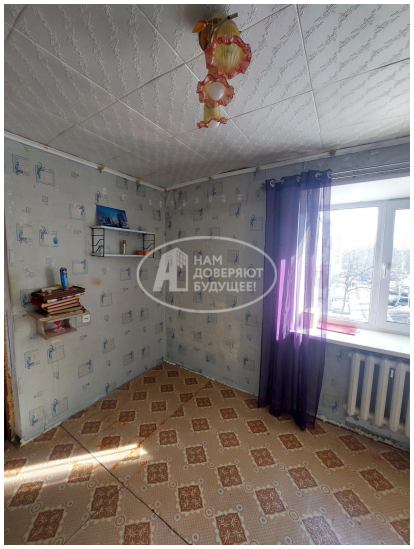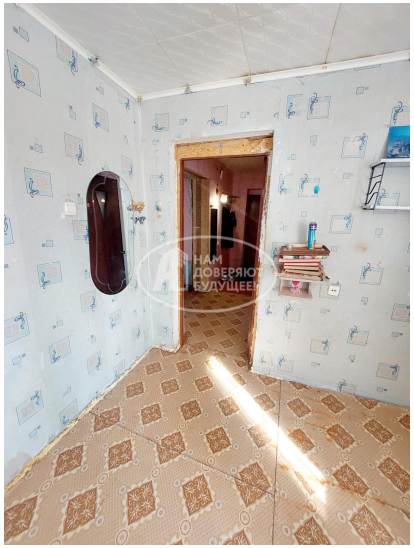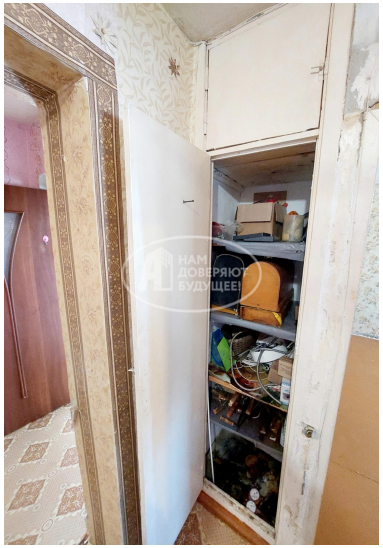
Телефон: +7 922 243-77-19