Купить квартиру за 3 350 000 рублей на улица Горького, 18

Пермский край, Чайковский район, Чайковский, улица Горького, 18

3 350 000 Р
76 136Р за м^2

44.00 м^2
Общая

ОБМЕН или продам 2-комнатную квартиру в центре города на 2 этаже. Окна пластиковые. Балкон застеклен с отделкой пластиком. Пол - линолеум/ламинат. Санузел в кафеле. Чистый подъезд, спокойные соседи. Развитая инфраструктура. В этой части города редко продают квартиры. Рассмотрим любую форму оплаты. Поможем одобрить ипотеку без первоначального взноса, на самых выгодных для вас условиях. Рассмотрим ОБМЕН на 3-комнатную квартиру на основном с нашей доплатой.

0 с 07.12.2024, обновлен 14.07.2025

Продавец: Жанна

Телефон: +7 922 240-79-87

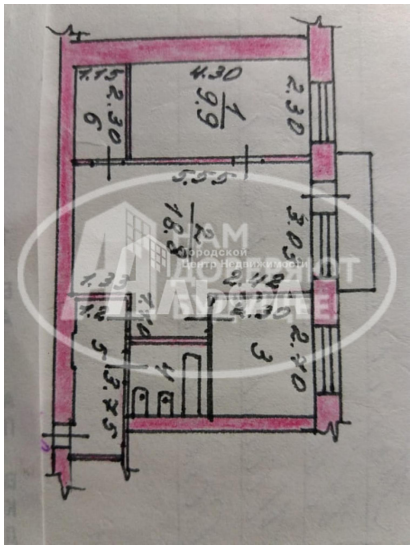

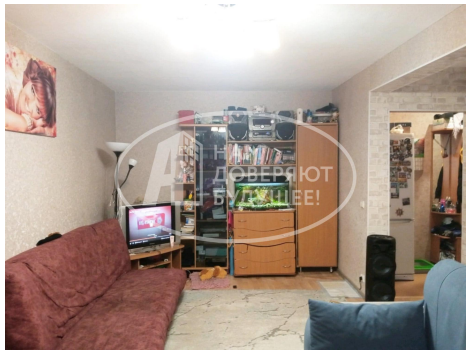

НАМ
ДОВЕРЯЮТ
БУДУЩЕЕ!