Купить землю, земельный участок за 550 000 рублей на улица Комбайнёров, 12

Пермский край, Лысьвенский городской округ, Лысьва, улица Комбайнёров, 12

550 000 Р
110 000Р за сот.

5.00 сот.
Общая

Продается 2/3 земельного участка по адресу Комбайнеров 12., 5 сот. (ИЖС). На участке стоит дом, нежилой, деревянный, под снос. Проведены газ, вода, электричество. Цена 550000 тр. Полное сопровождение в сделке.

0 с 05.04.2025, обновлен 25.08.2025

Продавец: Екатерина

Телефон: +7 922 301-74-16

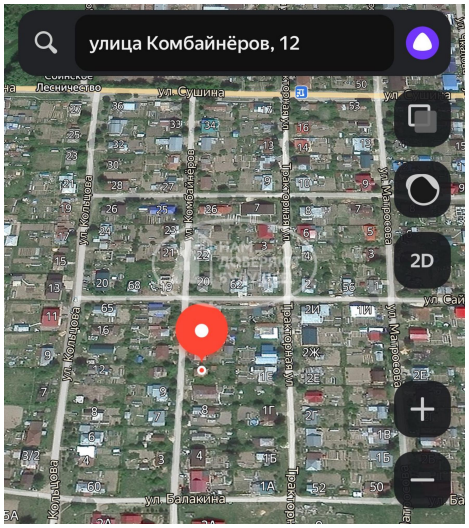
улица Комбайнёров, 12
2D
ул. Сушина
ул. Кольцова
ул. Матросова
ул. Балакина

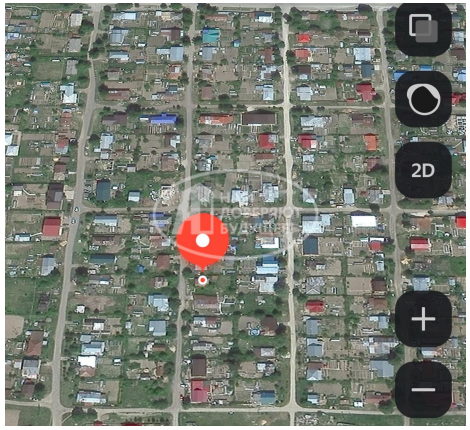
2D

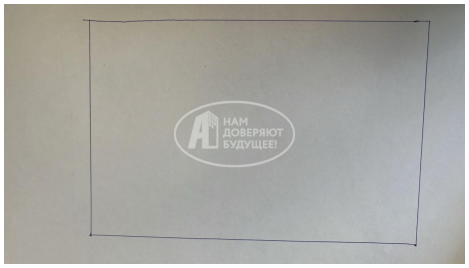

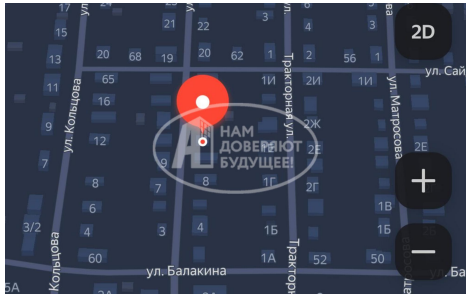
2D
ул. Кольцова
ул. Матросова
ул. Балакина