Купить дачу, дом, коттедж за 3 500 000 рублей на ул Некрасова, 17

Пермский край, Шерья, ул Некрасова, 17

3 500 000 Р
50 000Р за м^2

70.00 м^2
Общая

Продаётся добротный дом,строили для себя на совесть,продаём в связи с переездом в другую область. Все удобства в доме,также рядом новая баня для любителей попариться. Дом газифицирован, утеплен! Участок крайний, соседи только с одной стороны очень хорошие. Село с развитой инфраструктурой, есть школа, детский сад, магазины,пункты ПВЗ. До Перми всего 80 км регулярно ходят автобусы. Город Нытва в 15 км. Дороги в селе асвальтированы , зимой чистят снег до самого дома,БЕСПЛАТНО! Пишите, звоните, интересуйтесь! ПОКУПАТЕЛЮ ЗА НАЛИЧНЫЕ - ХОРОШАЯ СКИДКА!!!

0 с 07.08.2025, обновлен 07.08.2025

Продавец: Собственник

Телефон: +79193501581

Характеристики

Этажей всего	2	Год постройки	2016
Наличие водоснабжения	да	Наличие канализации	да
Наличие электроснабжения	да	Материал дома	брус-бревно
Площадь участка	25.0 сот		

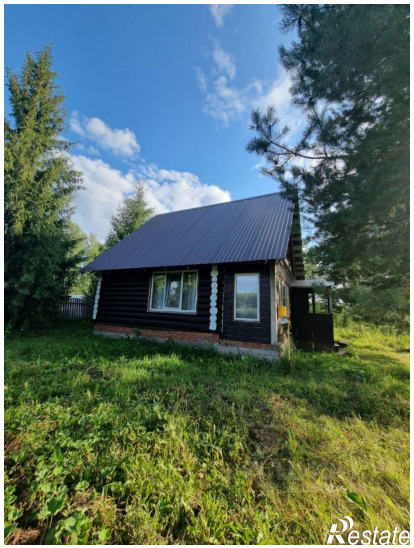
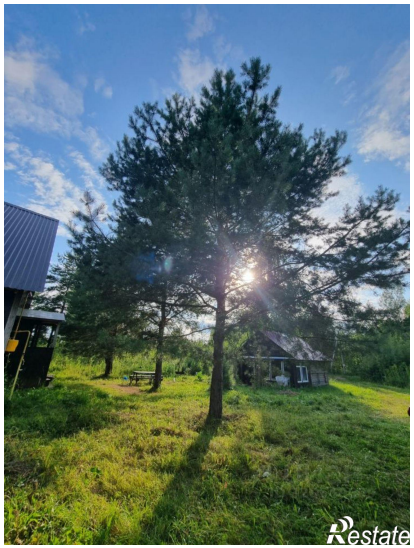
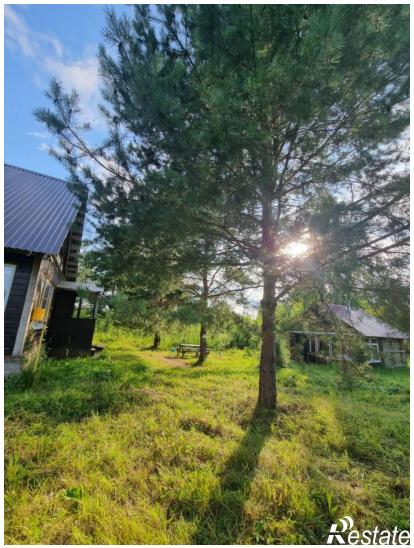
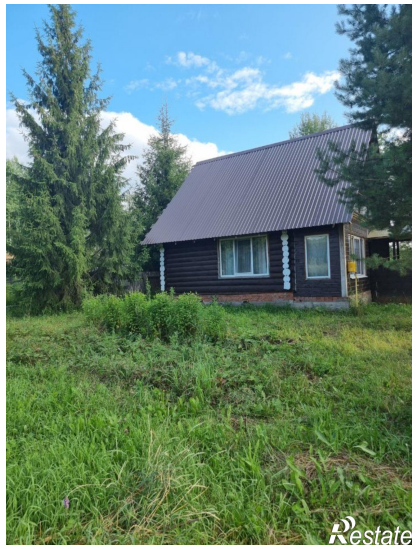

Restate

Restate