Купить дачу, дом, коттедж за 3 200 000 рублей на Речная улица, 2

Пермский край, Чайковский район, Чайковский, Речная улица, 2

3 200 000 Р
77 295Р за м^2

41.40 м^2
Общая

Продам жилой дом с земельным участком в черте города! На большом разработанном участке 6 соток имеются всевозможные плодово-ягодные насаждения: смородина, крыжовник, ежевика, вишня, клубника. Газ к участку подведен, готовится документация для заведения газового отопления в дом. Соседи живут круглогодично! Баня функционирует, имеется теплица, зона для отдыха и сад! Кто мечтал о собственном доме в черте города - это идеальный вариант! Поможем с одобрением ипотеки! Звоните!

0 с 26.07.2025, обновлен 29.09.2025

Продавец: Анастасия

Телефон: +7 922 314 67-80

Характеристики

Этажей всего	1	Площадь участка	6 сот
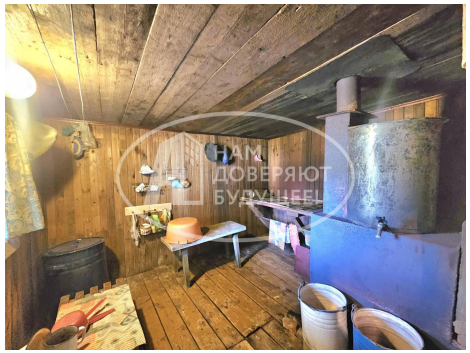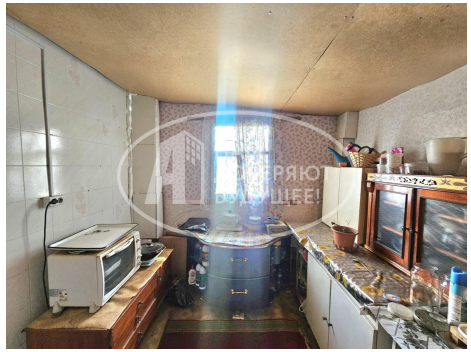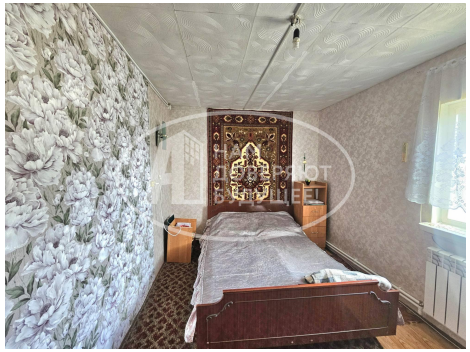
https://permskiy-kray.restate.ru/obj/prodazha-kottedzha-rechnaya-ulica-2-124856013/