Купить дачу, дом, коттедж за 4 000 000 рублей на ул Больничная

Пермский край, Новоильинский, ул Больничная

4 000 000 Р
36 697Р за м^2

109.00 м^2
Общая

Двухэтажный дом из калиброванного бревна, баня по белому из калиброванного бревна, пристрой для газового оборудования из кирпича,газ доведен до дома. Есть скважина,овощная яма, две теплицы,парник, ухоженная почва. Вокруг сосновый бор, грибные места, река.

1 с 29.04.2025, обновлен 29.04.2025

Продавец: Собственник

Телефон: +79191105432

Характеристики

Этажей всего	2	Год постройки	2015
Наличие водоснабжения	да	Наличие канализации	да
Наличие электроснабжения	да	Материал дома	брус-бревно
Площадь участка	13.2 сот		
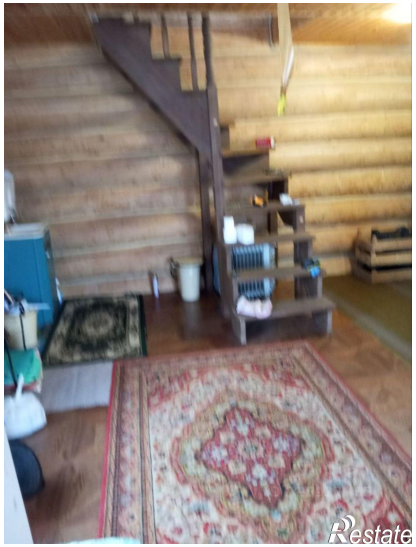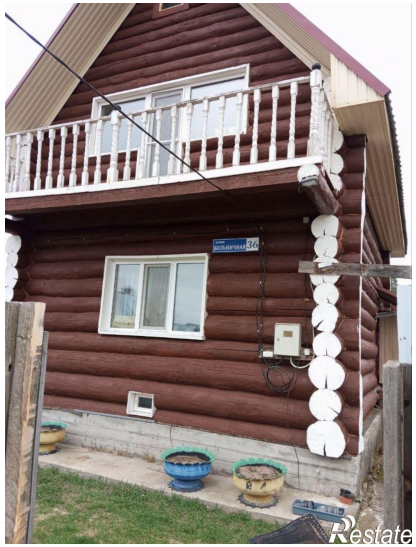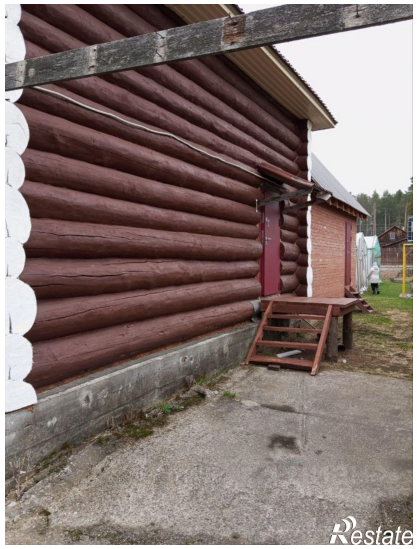
https://permskiy-kray.restate.ru/obj/prodazha-kottedzha-ul-bolnichnaya-124830745/