Купить дачу, дом, коттедж за 4 600 000 рублей на Набережная улица, 4/5

Пермский край, Чайковский район, Набережная улица, 4/5

4 600 000 Р
42 632Р за м^2

107.90 м^2
Общая

Срочная продажа идеального для проживания дома с земельным участком в Русалевке! Круглогодичный подъезд к дому. Сделан капитальный ремонт, состояние дома - заезжай и живи! Все окна пластиковые, на первом этаже гостиная, кухня, санузел, спальня. На втором этаже спальня, детская комната. Красивая лестница, просторная прихожая. Водоснабжение - индивидуальная скважина, канализация септик, отопление дровяное и электрическое. ГАЗ УЖЕ ЗАВЕДЕН, осталось подключить! Поможем с одобрением ипотеки, возможно без первоначального взноса! Звоните!

0 с 29.03.2025, обновлен 06.10.2025

Продавец: Анастасия

Телефон: +7 922 314 67-80

Характеристики
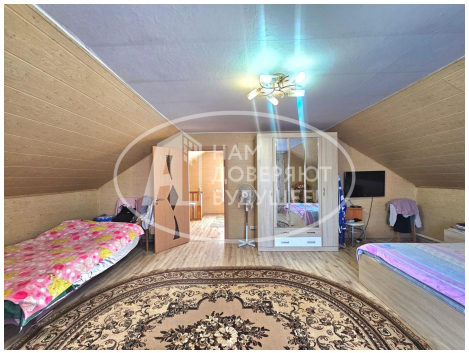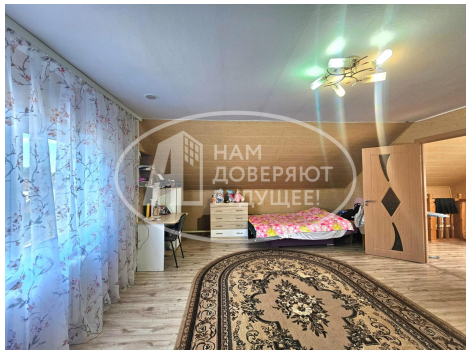
Этажей всего	2	Площадь участка	10 сот