Купить дачу, дом, коттедж за 3 100 000 рублей на Камская улица, 27

Пермский край, Чайковский район, поселок Ольховка, Камская улица, 27

3 100 000 Р
73 986Р за м^2

41.90 м^2
Общая

Продам дом в Ольховке 41, кв м (по факту много больше) с земельным участком 13 сот. Коммуникации - вода-скважина, канализация - септик, электричество. Хороший свежий ремонт. Сан узел в кафеле. Низкие коммунальные платежи. На участке имеется сруб на баню с предбанником под крышей. Растет много плодовых деревьев и кустарников. А "красота-то какая, лепота".

11 с 06.04.2023, обновлен 14.07.2025

Продавец: Жанна

Телефон: +7 922 240-79-87

Характеристики

Этажей всего	1	Площадь участка	13 сот

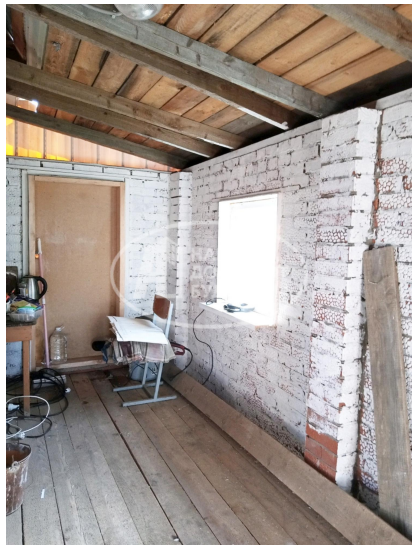

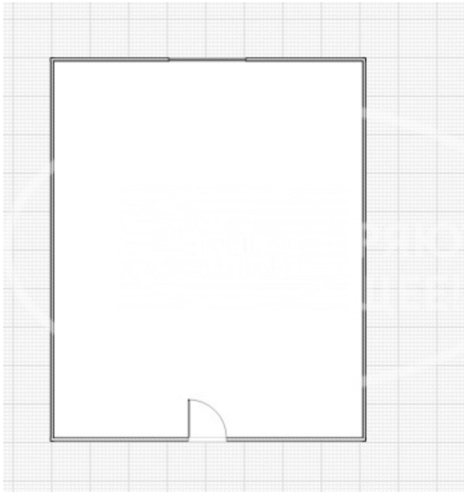

НАМ
ДОВЕРЯЮТ
БУДУЩЕЕ!
т. 9-60-60